سافروا على طائرات :
Super DC 6
بغداد
بيروت
درجة اولى
ودرجة سياحية
الخطوط الجوية اللبنانية
AIR LIBAN

٨ صفحات ـ ٢٥ قرشا

النهار

المدير المسؤول
وليد تويني

مؤسس الجريدة
جبران تويني

السنة ٢٤ العدد ٦٥٩٤

الثلاثاء في ١١ حزيران ١٩٥٧

ميكاونت
MEA
الشرق الأوسط

النتائج النهائية لانتخابات بيروت والجنوب

انحصار القائمتين الحكوميتين في بيروت

نتائج بيروت

اعلن انتصار القائمتين الحكوميتين الموالتين في بيروت عند الساعة الرابعة من صباح اليوم . وفي ما يلي بعض ارقام الفائزين والفاشلين في الدائرة الاولى والتي اعلنتها المصادر الرسمية .

الصلح ١٩٠٩٨
الهبري ١٧٩٠٧
اليافي ١٦٢٧٠
سلام ١٥٧٢٥
بيار اده ١٧٥٦٠
انطون ثابت ١١٠٥٢
لور ثابت ٦٥٢
لويس زياده ٤٩٩٨
جوزيف حايك ٢١٧
نقولا سالم ٩٦٨٩
جان عزيز ٨٦٥٧
فريد فوزما ٨٥٦٥
مارون كنعان ٧٥٣١
فريد سرحال ٦٦٤٥
[illegible] الخوري ٦٥٨٦
علي بزي ٧٨٦٨
عبد اللطيف بيضون ٢٠٠٥
صلاح الخليل ١٥٥٥
كامل الاسعد ٧٥٤١
رضا التامر ٦٢٣٤

بعض نتائج الدائرة الثانية

الحص ١٣٨٠٣
مكاوي ١٥١٠١
مشنوق ١١٦٣٩

فقد التامين

فقد التامين (وهو بلغ الثلاثة الاف ليرة التي يدفعها المرشح اذا لم يحصل على ٢٠ بالمئة من الاصوات)
المرشحون السادة :
لويس زياده
وليد حاوي
لور ثابت
جوزيف حايك

اخر نبأ

فوز
نسيم مجدلاني

اعلن في الساعة الخامسة صباحا فوز نسيم مجدلاني عن المقعد الارثوذكسي بـ ١٦٥٦٧ مقابل ١٥٤٢١ للاستاذ غسان تويني .

نتائج الجنوب

	الفائزون	الفاشلون
الزهراني (شيعي واحد)	عادل عسيران	محمد خليفه
صيدا (سني واحد)	معروف سعد معارض	نزيه البزري صلاح البزري
صور (شيعي ٢)	كاظم الخليل وحيد رضا	احمد الاسعد محمد صفي الدين
بنت جبيل (شيعي واحد)	علي بزي معارض	عبد اللطيف بيضون صلاح الخليل
جزين (ماروني ٢)	جان عزيز فريد قوزما	مارون كنعان فؤاد سرحال
ارثوذكسي واحد)	نقولا سالم	راشد الخوري
مرجعيون (شيعي واحد)	كامل الاسعد معاض	رضا التامر
النبطية (شعي ٢)	يوسف الزين محمد الفضل	رفيق شاهين سليمان الزين

الصفوف الطويلة امام اقلام الاقتراع

السيدات اولا ... الى اقلام الاقتراع

عملية نقل الطعام الى موظفي القلم

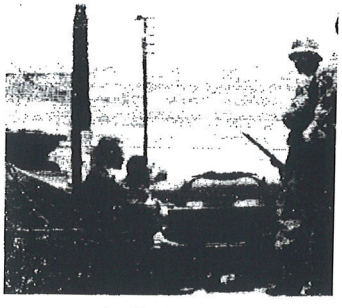

[illegible]وف مخرب في السيارة وجنديان يراقبان

السيارات وسيلة الانتخابات الاولى

شباب : الجيش ينظم صفوف المقترعين

الله معك يا ستي : الصبايا يتسابقن لحمل العجوز الى القلم

[illegible]ة مجيء وذهاب المقترعين تسلية طريفة